田村市都路町第7行政区放射線モニタリング結果

測定区分	除染前	測　定　日	平成24年7月29日（日）
測定地区	田村市立古道小学校	測定時間	9:00～12:00
測　定　点	1m	測　定　者	古道小PTA役員・教師
測　定　器	Polimaster PM-1610（1～33）,RA-1000（34～43）	記録作成	古道小PTA役員・教師　*powered by* ***xls-hashimoto***
	※Polimaster PM-1405は、㈱ﾗﾄﾞ･ｿﾘｭｰｼｮﾝｽﾞ（022-342-8727）の提供協力品です。		

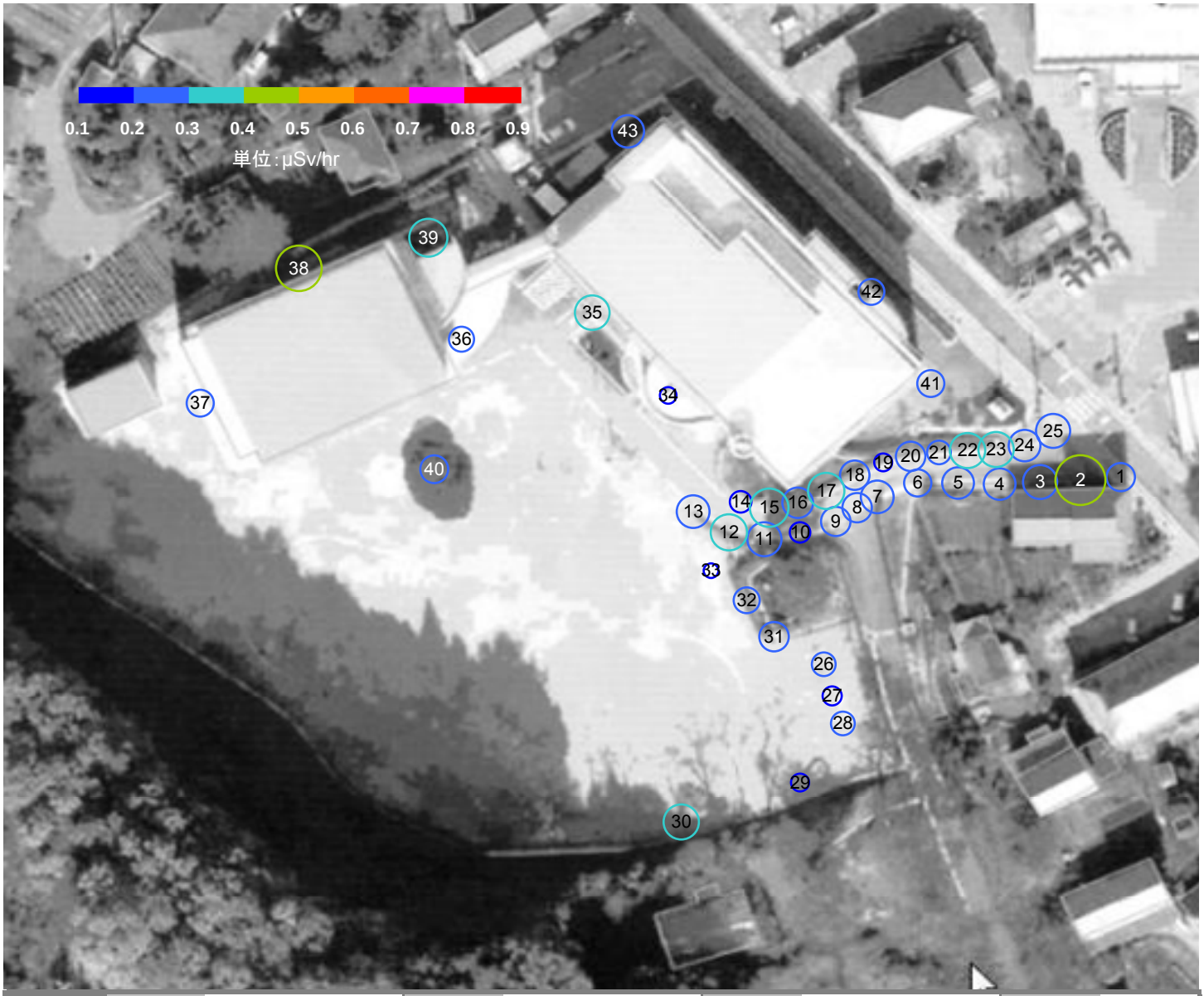

幾何平均	除染前	0.25	×÷	1.29	除染後		×÷		再除染後		×÷		除染%	

No	除染前	除染後	除染%	再除染後	除染%	No	除染前	除染後	除染%	再除染後	除染%	No	除染前	除染後	除染%	再除染後	除染%	No	除染前	除染後	除染%	再除染後	除染%
1	0.25					21	0.21					41	0.24					118					
2	0.44					22	0.31					42	0.23					119					
3	0.30					23	0.31					43	0.29					120					
4	0.28					24	0.28					101						121					
5	0.28					25	0.30					102						122					
6	0.24					26	0.21					103						123					
7	0.29					27	0.17					104						124					
8	0.26					28	0.21					105						125					
9	0.26					29	0.16					106						126					
10	0.18					30	0.31					107						127					
11	0.30					31	0.26					108						128					
12	0.32					32	0.23					109						129					
13	0.29					33	0.13					110						130					
14	0.19					34	0.15					111						131					
15	0.34					35	0.31					112						132					
16	0.27					36	0.22					113						133					
17	0.32					37	0.24					114						134					
18	0.26					38	0.40					115						135					
19	0.16					39	0.33					116						136					
20	0.26					40	0.25					117						137					