大熊町一時立入時放射線モニタリング結果（きなやん宅）

測定区分	26回目	測　定　日	平成30年11月10日(土)
測定地区	きなやん宅1階/2階	測定時間	12:15～12:40
測　定　点	2m	測　定　者	きなやん、おがちゃん、はしやん
測　定　器	Polimaster PM-1610、ATOMTEX AT6130C	記録作成	xls-hashimoto　*powered by* ***xls-hashimoto***
	※Polimaster PM-1610は、㈱ﾗﾄﾞ・ｿﾘｭｰｼｮﾝｽﾞ（022-342-8727）の提供協力品です。		

7　8　9　10　11　12　13　14　15

単位：μSv/hr

測定高さ：2m

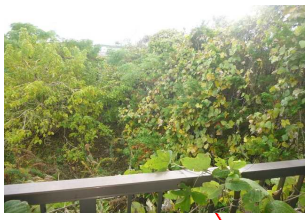

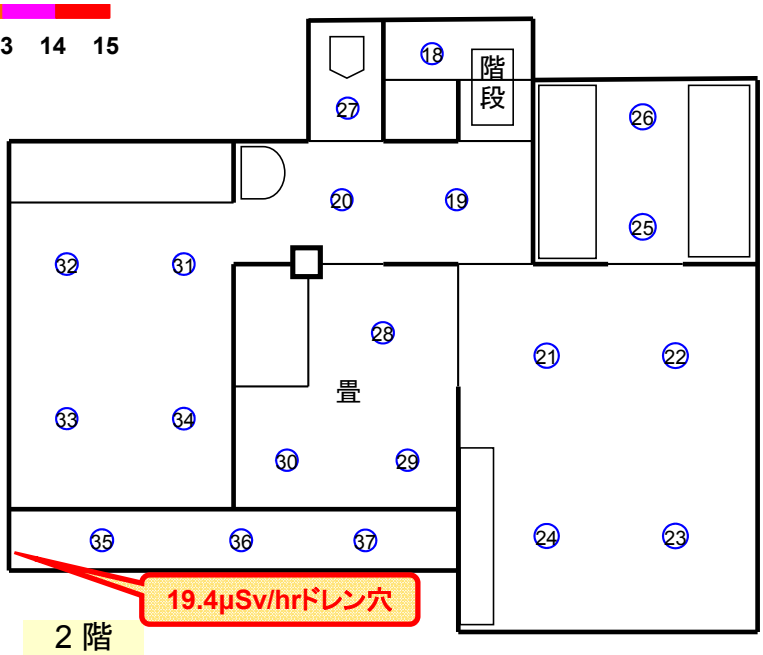

2 階

2階の床には大穴があき、屋根瓦も落ちてきて、日当たりの良い部屋は動物達のトイレとなりはてました。

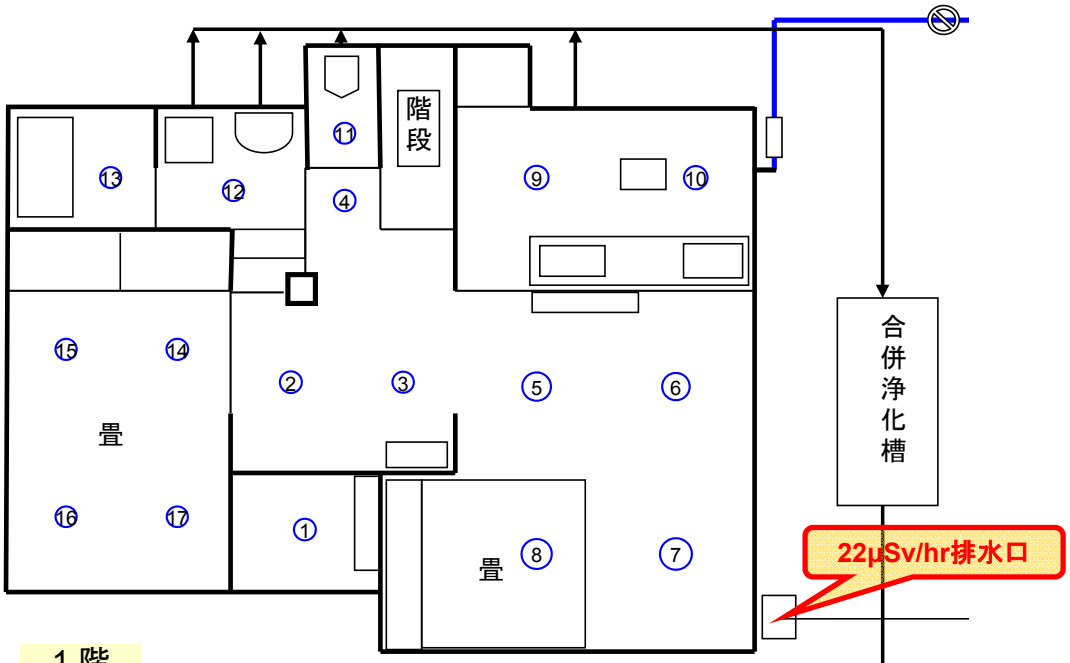

1 階

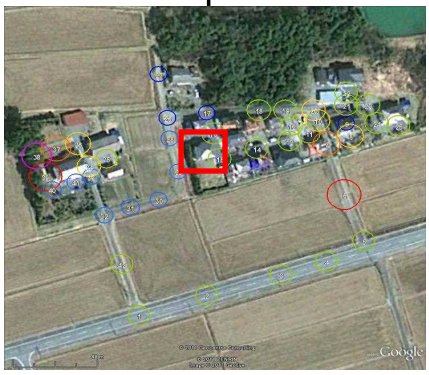

平均	1cm	2.81 × ÷ 1.10		1m	2.81 × ÷ 1.10		2m	2.80 × ÷ 1.10						
No	1cm	1m	2m	No	1cm	1m	2m	No	1cm	1m	2m	No	1cm	1m	2m
1	2.77	2.75	2.70	11	2.62	2.60	2.58	21	2.99	2.98	2.97	31	2.68	2.68	2.67
2	2.64	2.67	2.70	12	2.59	2.58	2.60	22	3.08	3.08	3.04	32	2.67	2.68	2.68
3	2.63	2.62	2.62	13	2.61	2.61	2.59	23	3.07	3.04	3.00	33	2.66	2.66	2.64
4	2.62	2.62	2.63	14	2.63	2.64	2.64	24	3.01	2.97	2.96	34	2.66	2.66	2.66
5	3.34	3.40	3.44	15	2.65	2.64	2.61	25	3.17	3.17	3.13	35	2.72	2.72	2.72
6	3.27	3.29	3.31	16	2.60	2.59	2.58	26	3.14	3.10	3.08	36	2.71	2.71	2.70
7	3.80	3.81	3.79	17	2.61	2.61	2.58	27	2.64	2.63	2.63	37	2.70	2.69	2.68
8	3.52	3.59	3.64	18	2.64	2.64	2.63	28	2.68	2.68	2.68	38			
9	2.91	2.93	2.88	19	2.65	2.64	2.64	29	2.67	2.68	2.68	39			
10	2.88	2.89	2.87	20	2.64	2.63	2.64	30	2.67	2.67	2.66	40			

大熊町一時立入時放射線モニタリング結果（きなやん宅）

測定区分	26回目	測定日	平成30年11月10日(土)
測定地区	きなやん宅1階/2階	測定時間	12:15～12:40
測定点	1m	測定者	きなやん、おがちゃん、はしやん
測定器	Polimaster PM-1610、ATOMTEX AT6130C	記録作成	xls-hashimoto　*powered by* ***xls-hashimoto***
	※Polimaster PM-1610は、㈱ﾗﾄﾞ・ｿﾘｭｰｼｮﾝｽﾞ（022-342-8727）の提供協力品です。		

7　8　9　10　11　12　13　14　15

単位：μSv/hr

測定高さ：1m

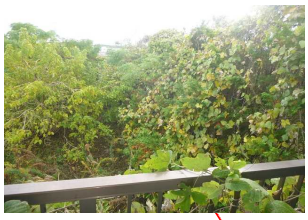

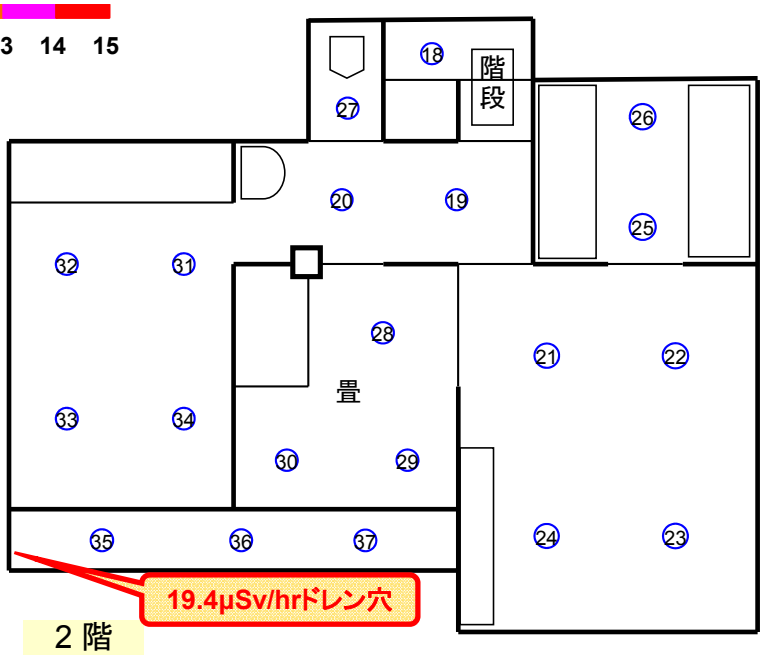

2 階

2階の床には大穴があき、屋根瓦も落ちてきて、日当たりの良い部屋は動物達のトイレとなりはてました。

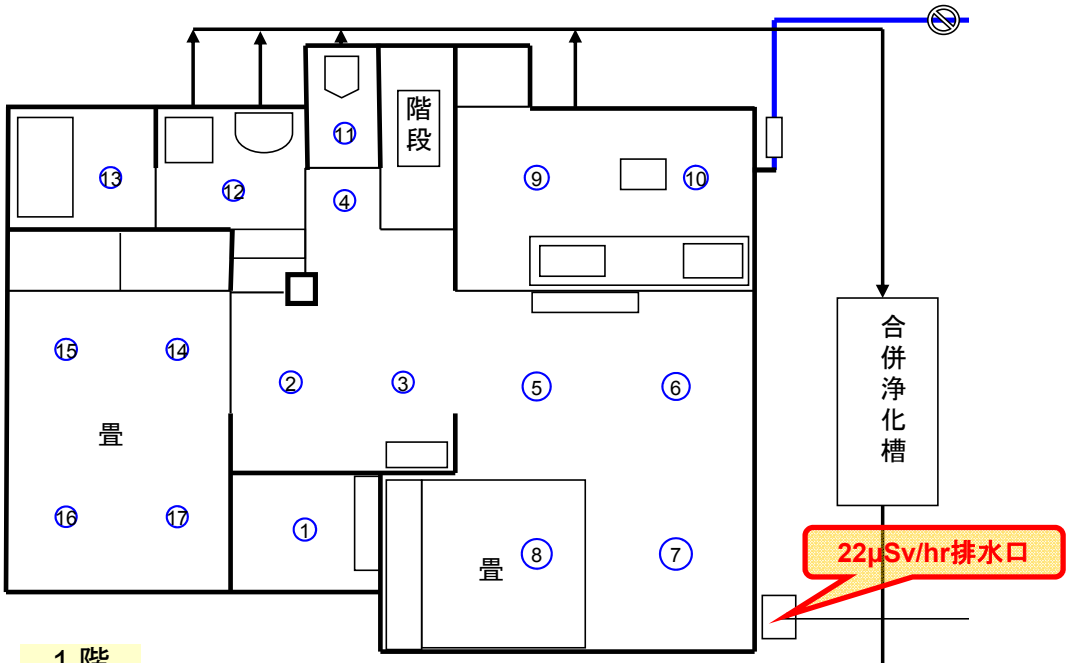

1 階

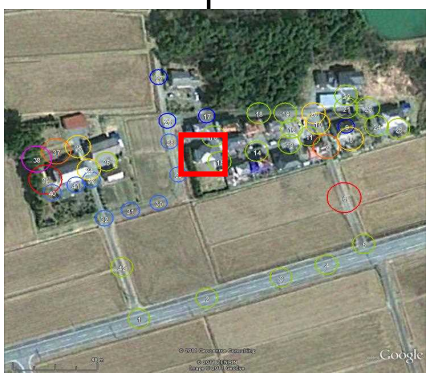

平均	1cm	2.81 × ÷ 1.10		1m	2.81 × ÷ 1.10		2m	2.80 × ÷ 1.10						
No	1cm	1m	2m	No	1cm	1m	2m	No	1cm	1m	2m	No	1cm	1m	2m
1	2.77	2.75	2.70	11	2.62	2.60	2.58	21	2.99	2.98	2.97	31	2.68	2.68	2.67
2	2.64	2.67	2.70	12	2.59	2.58	2.60	22	3.08	3.08	3.04	32	2.67	2.68	2.68
3	2.63	2.62	2.62	13	2.61	2.61	2.59	23	3.07	3.04	3.00	33	2.66	2.66	2.64
4	2.62	2.62	2.63	14	2.63	2.64	2.64	24	3.01	2.97	2.96	34	2.66	2.66	2.66
5	3.34	3.40	3.44	15	2.65	2.64	2.61	25	3.17	3.17	3.13	35	2.72	2.72	2.72
6	3.27	3.29	3.31	16	2.60	2.59	2.58	26	3.14	3.10	3.08	36	2.71	2.71	2.70
7	3.80	3.81	3.79	17	2.61	2.61	2.58	27	2.64	2.63	2.63	37	2.70	2.69	2.68
8	3.52	3.59	3.64	18	2.64	2.64	2.63	28	2.68	2.68	2.68	38			
9	2.91	2.93	2.88	19	2.65	2.64	2.64	29	2.67	2.68	2.68	39			
10	2.88	2.89	2.87	20	2.64	2.63	2.64	30	2.67	2.67	2.66	40			

大熊町一時立入時放射線モニタリング結果（きなやん宅）

測定区分	26回目	測定日	平成30年11月10日(土)
測定地区	きなやん宅1階/2階	測定時間	12:15～12:40
測定点	1cm	測定者	きなやん、おがちゃん、はしやん
測定器	Polimaster PM-1610、ATOMTEX AT6130C	記録作成	xls-hashimoto　*powered by* ***xls-hashimoto***
	※Polimaster PM-1610は、㈱ﾗﾄﾞ・ｿﾘｭｰｼｮﾝｽﾞ（022-342-8727）の提供協力品です。		

7　8　9　10　11　12　13　14　15

単位：μSv/hr

測定高さ：1cm

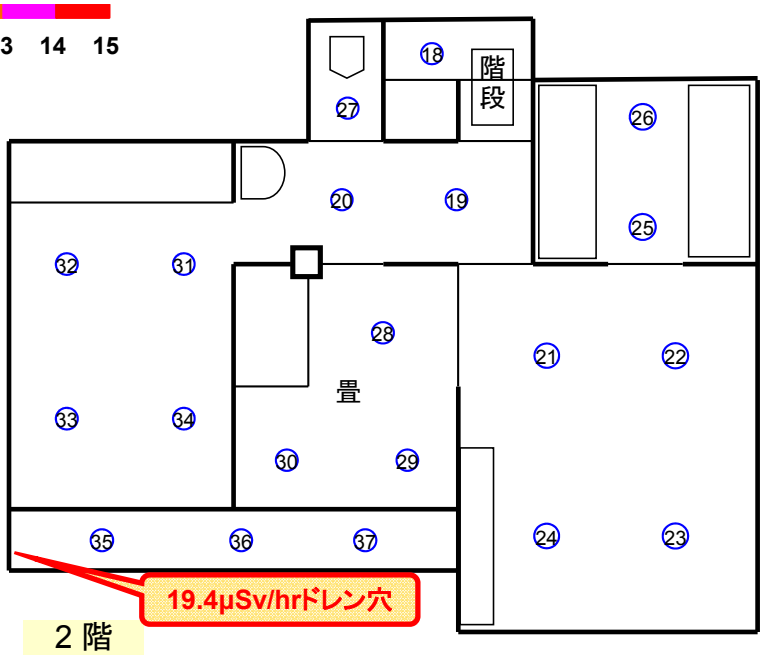

2 階

2階の床には大穴があき、屋根瓦も落ちてきて、日当たりの良い部屋は動物達のトイレとなりはてました。

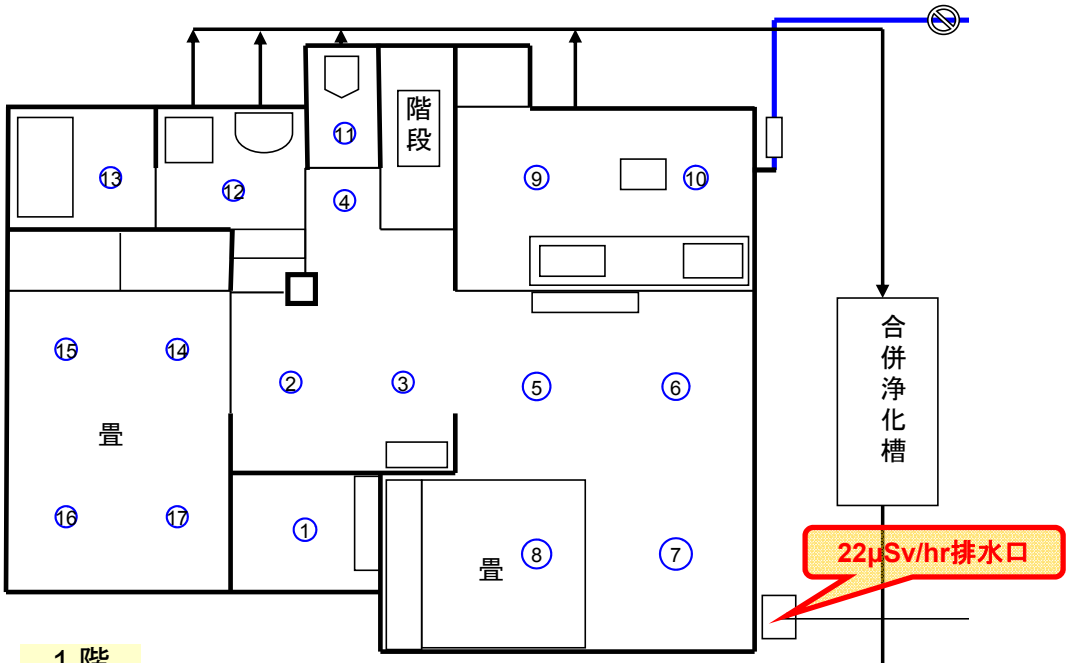

1 階
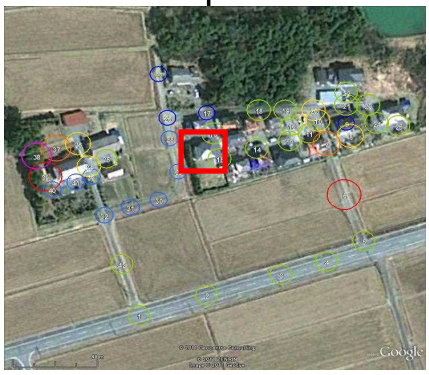
平均	1cm		2.81 × ÷ 1.10	1m		2.81 × ÷ 1.10	2m		2.80 × ÷ 1.10			
No	1cm	1m	2m	No	1cm	1m	2m	No	1cm	1m	2m	No	1cm	1m	2m
1	2.77	2.75	2.70	11	2.62	2.60	2.58	21	2.99	2.98	2.97	31	2.68	2.68	2.67
2	2.64	2.67	2.70	12	2.59	2.58	2.60	22	3.08	3.08	3.04	32	2.67	2.68	2.68
3	2.63	2.62	2.62	13	2.61	2.61	2.59	23	3.07	3.04	3.00	33	2.66	2.66	2.64
4	2.62	2.62	2.63	14	2.63	2.64	2.64	24	3.01	2.97	2.96	34	2.66	2.66	2.66
5	3.34	3.40	3.44	15	2.65	2.64	2.61	25	3.17	3.17	3.13	35	2.72	2.72	2.72
6	3.27	3.29	3.31	16	2.60	2.59	2.58	26	3.14	3.10	3.08	36	2.71	2.71	2.70
7	3.80	3.81	3.79	17	2.61	2.61	2.58	27	2.64	2.63	2.63	37	2.70	2.69	2.68
8	3.52	3.59	3.64	18	2.64	2.64	2.63	28	2.68	2.68	2.68	38			
9	2.91	2.93	2.88	19	2.65	2.64	2.64	29	2.67	2.68	2.68	39			
10	2.88	2.89	2.87	20	2.64	2.63	2.64	30	2.67	2.67	2.66	40