「GPS放射線モニタリング」プロジェクト結果

測定区分	線量率「GPS放射線モニタリング」プロジェクト	測　定　日	平成24年5月16日(水)
測定地区	田村市都路町(斎ノ脇・蒲生河原間の山田下)	測定時間	09:01～10:27
測　定　点	地上約1m	測　定　者	橋本利重
測　定　器	Polimaster PM-1610、Polimaster PM-1610	記録作成	橋本利重・橋本重治　*powered by* ***xls-hashimoto***
	※Polimaster PM-1610は、㈱ﾗﾄﾞ・ｿﾘｭｰｼｮﾝｽﾞ（022-342-8727）の提供協力品です。		

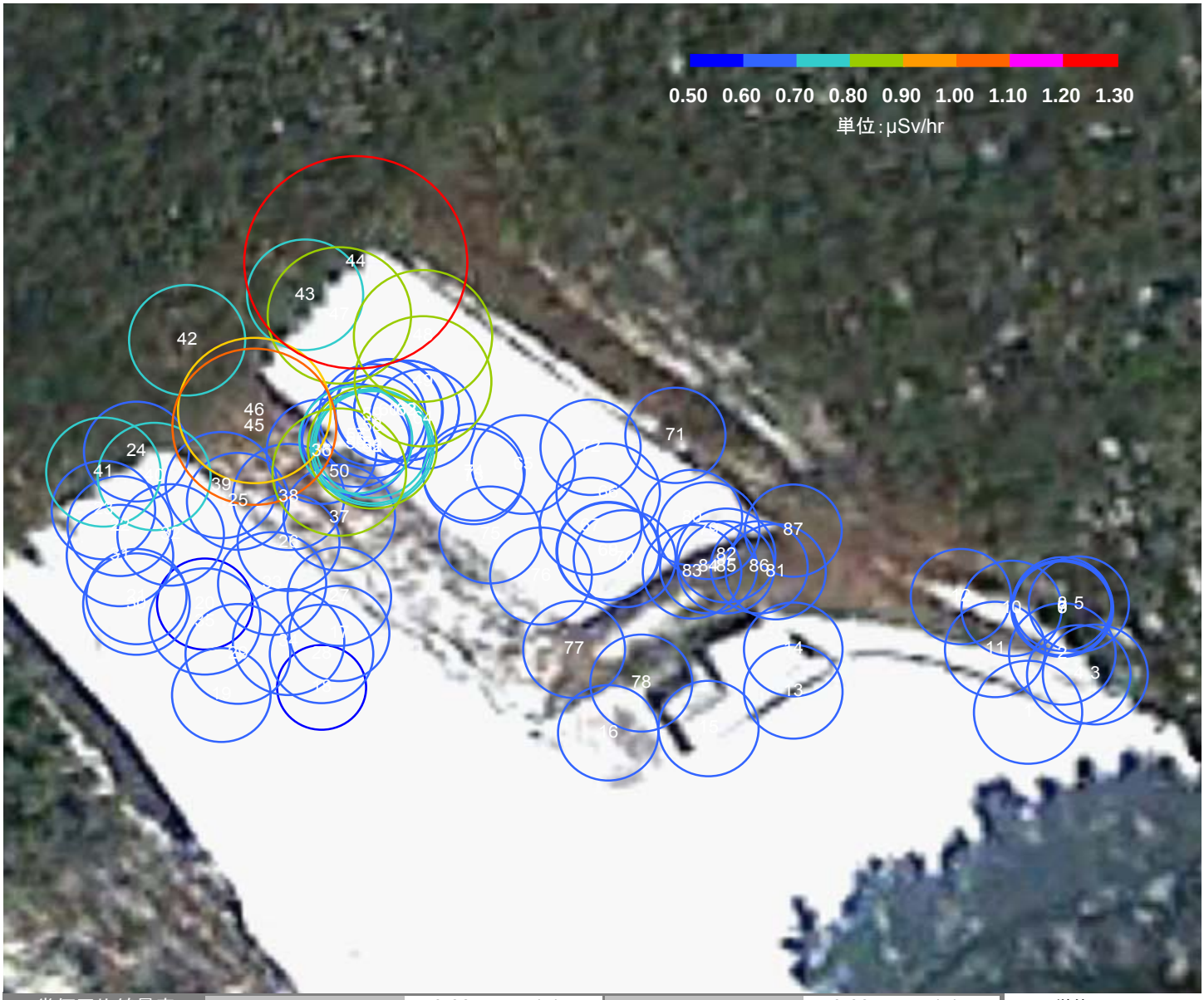

幾何平均線量率	No.1～No.87	0.68　×÷　1.14	No.1～No.87	0.68　×÷　1.14	単位：μSv/hr

No	線量率	No	線量率	No	線量率	No	線量率	No	線量率	No	線量率	No	線量率	No	線量率	No	線量率	No	線量率	コメント
1	0.68	21	0.63	41	0.72	61	0.67	81	0.63	101		121		141		161		181		
2	0.67	22	0.66	42	0.73	62	0.66	82	0.62	102		122		142		162		182		
3	0.66	23	0.65	43	0.73	63	0.66	83	0.62	103		123		143		163		183		
4	0.65	24	0.66	44	1.40	64	0.66	84	0.61	104		124		144		164		184		
5	0.63	25	0.64	45	1.03	65	0.65	85	0.61	105		125		145		165		185		
6	0.64	26	0.64	46	0.96	66	0.65	86	0.61	106		126		146		166		186		
7	0.62	27	0.65	47	0.90	67	0.64	87	0.61	107		127		147		167		187		
8	0.62	28	0.65	48	0.87	68	0.65	88		108		128		148		168		188		
9	0.63	29	0.66	49	0.86	69	0.64	89		109		129		149		169		189		
10	0.63	30	0.67	50	0.84	70	0.64	90		110		130		150		170		190		
11	0.63	31	0.67	51	0.81	71	0.63	91		111		131		151		171		191		
12	0.63	32	0.67	52	0.77	72	0.63	92		112		132		152		172		192		
13	0.62	33	0.68	53	0.74	73	0.63	93		113		133		153		173		193		
14	0.62	34	0.70	54	0.71	74	0.64	94		114		134		154		174		194		
15	0.63	35	0.70	55	0.71	75	0.64	95		115		135		155		175		195		
16	0.63	36	0.69	56	0.68	76	0.64	96		116		136		156		176		196		
17	0.63	37	0.70	57	0.68	77	0.64	97		117		137		157		177		197		
18	0.56	38	0.70	58	0.68	78	0.64	98		118		138		158		178		198		
19	0.62	39	0.70	59	0.67	79	0.64	99		119		139		159		179		199		
20	0.60	40	0.71	60	0.68	80	0.63	100		120		140		160		180		200		